



RELATÓRIO DE GESTÃO CONSOLIDADO
ANO/2025

MUNICIPIO DE JACOBINA - PI
FEVEREIRO DE 2025



APRESENTAÇÃO

O Relatório de Gestão Consolidado - RGC, integra a prestação de contas do governo municipal, referente ao exercício financeiro de 2025, período de gestão do Prefeito Municipal, em conformidade com a Instrução Normativa de nº 01/2022 do Tribunal de Contas do Estado do Piauí, emitida em 31 de março de 2022.

O presente documento preza pela demonstração de forma organizada, dos atos praticados pela administração pública municipal constituinte, possibilitando uma visão clara das atividades desempenhadas, evidenciando os resultados alcançados e apontando medidas necessárias para o futuro, oportunizando à População do município e a quem interessar este relatório, acompanhar de forma transparente e participativa as ações da gestão municipal, observando o princípio da publicidade.

No ano de 2025 a gestão municipal, superando desafios nos aspectos econômicos, social e cultural, firmou seus passos rumo ao desenvolvimento sustentável e democrático, agiu com responsabilidade gerencial de recursos públicos, fornecendo os serviços essenciais à dignidade da pessoa humana e implementou políticas públicas inovadoras para a então realidade do município, prezando pelo bem comum e o interesse público.



2025 >>>>>>

PREFEITO: VANDERLEI CARVALHO
VICE: ALEX OLIVEIRA

RELATÓRIO 2º SEMESTRE 2025



SECRETÁRIA: EDNA MARIA



RELATÓRIO 2º SEMESTRE 2025



Região de Saúde: IX Regional de Saúde de Picos

Território do Desenvolvimento do Piauí: Vale da Chapada do Itaim

População: 5.613 habitantes. IBGE (estimativa 2022)

Densidade: 1.443/Km²

Área: 4Km²



RELATÓRIO 2º SEMESTRE
2025
CONTROLE SOCIAL

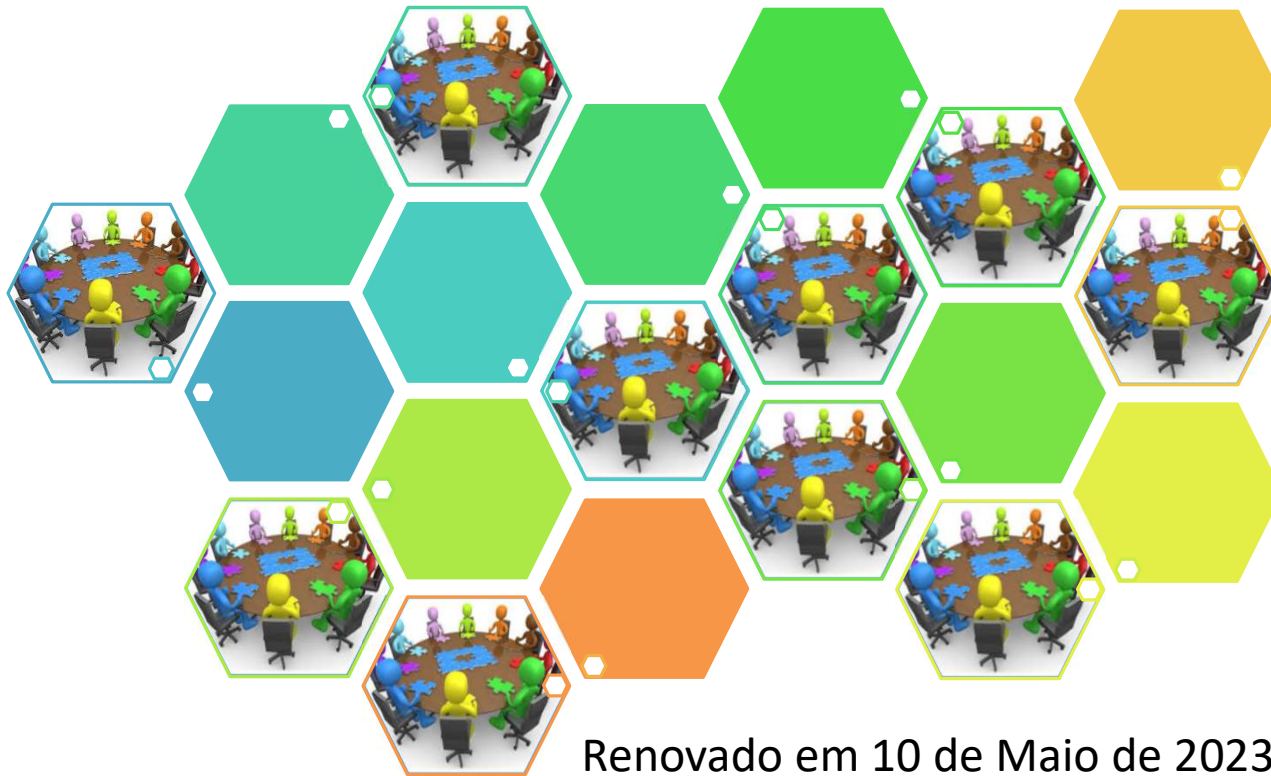

Renovado em 10 de Maio de 2023

RELATÓRIO 2º SEMESTRE 2025



RELATÓRIO 2º SEMESTRE 2025



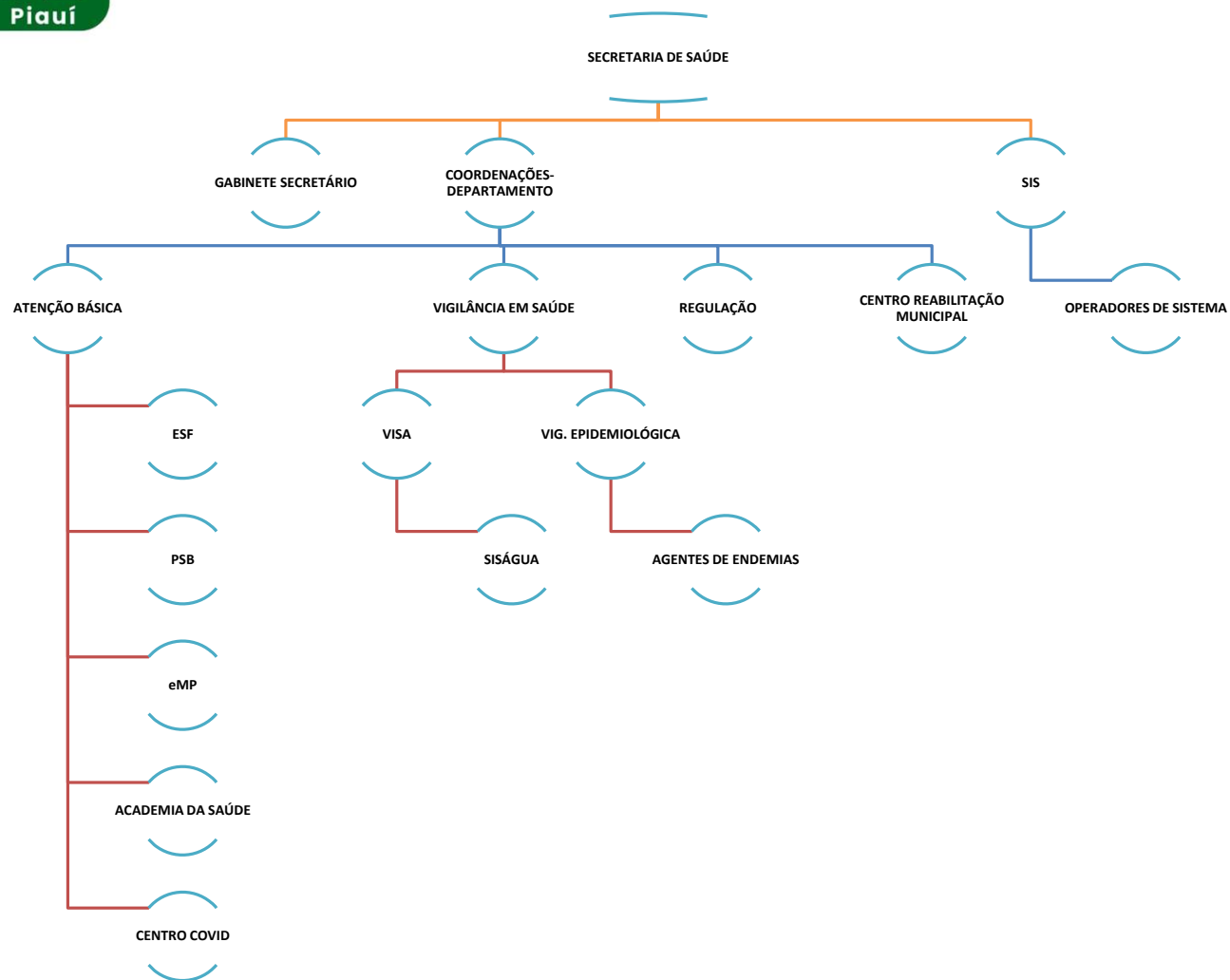



RELATÓRIO 2º SEMESTRE 2025

**DOMICÍLIOS
CADASTRADOS**

2.623

**CIDADÃOS
CADASTRADOS**

6.804

RELATÓRIO 2º SEMESTRE 2025



• ATENDIMENTOS INDIVIDUAL (MÉD. E ENF.)

4.830

5.939

• ATIVIDADE COLETIVA

299

• VACINAÇÃO

672

• PROCEDIMENTOS INDIVIDUALIZADOS

20.123

• VISITAS DOMICILIARES E TERRITORIAL

20.124



RELATÓRIO 2º SEMESTRE 2025



• ATENDIMENTOS INDIVIDUAL (ODONTOLÓGICO)

1.652

• PRÓTESE DENTÁRIA

120 Uni

• eMP

678

RELATÓRIO 2º SEMESTRE 2025

ORTESE E PROTESE

			
04	08	03	01

RELATÓRIO 2º SEMESTRE 2025



• FONODIOLOGA

2.000

• PSICOLOGA

2.958

• TERAPEUTA OCUPACIONAL

466

• PEDAGOGA

1.817

• NUTRICIONISTA

680

• FISIOTERAPEUTA

394

RELATÓRIO 2º SEMESTRE 2025

VIGILÂNCIA SANITÁRIA



RELATÓRIO 2º SEMESTRE 2025

DENGUE

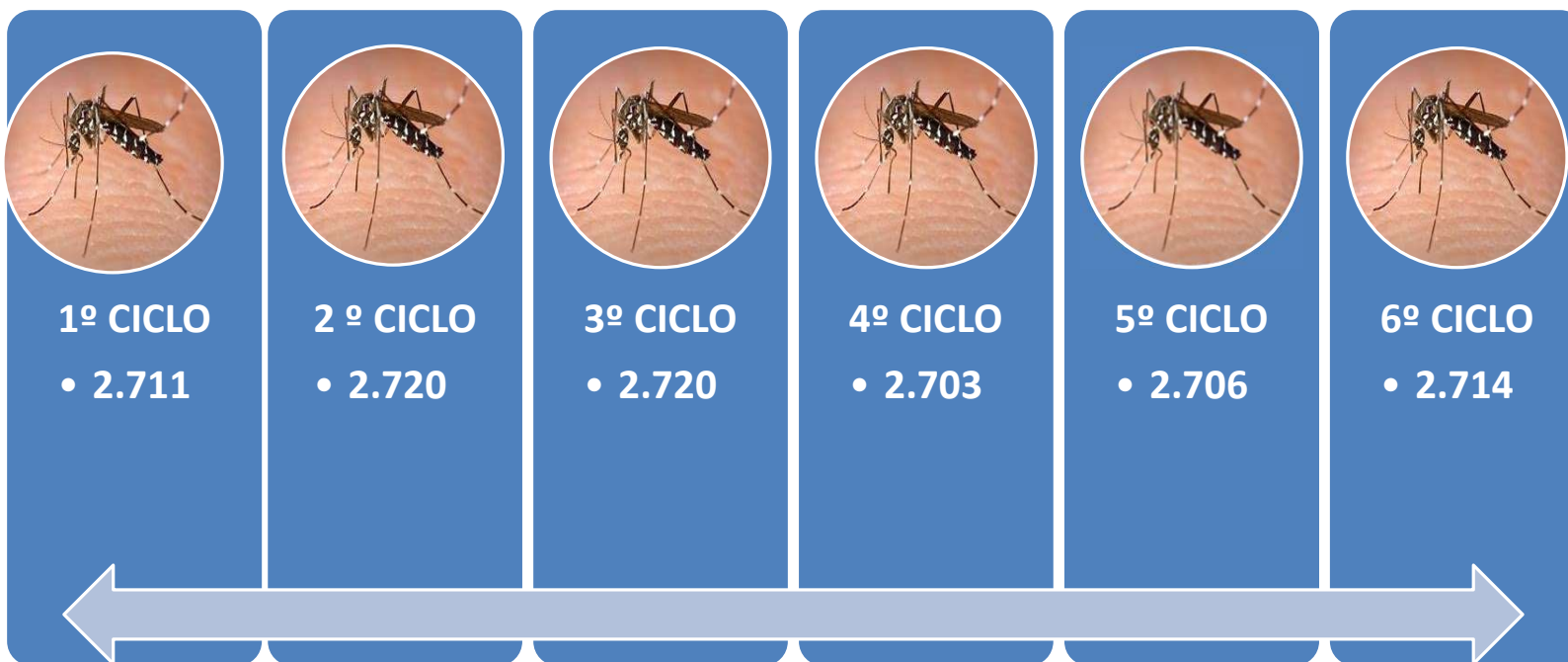

RELATÓRIO 2º SEMESTRE 2025

DOENÇA DE CHAGAS

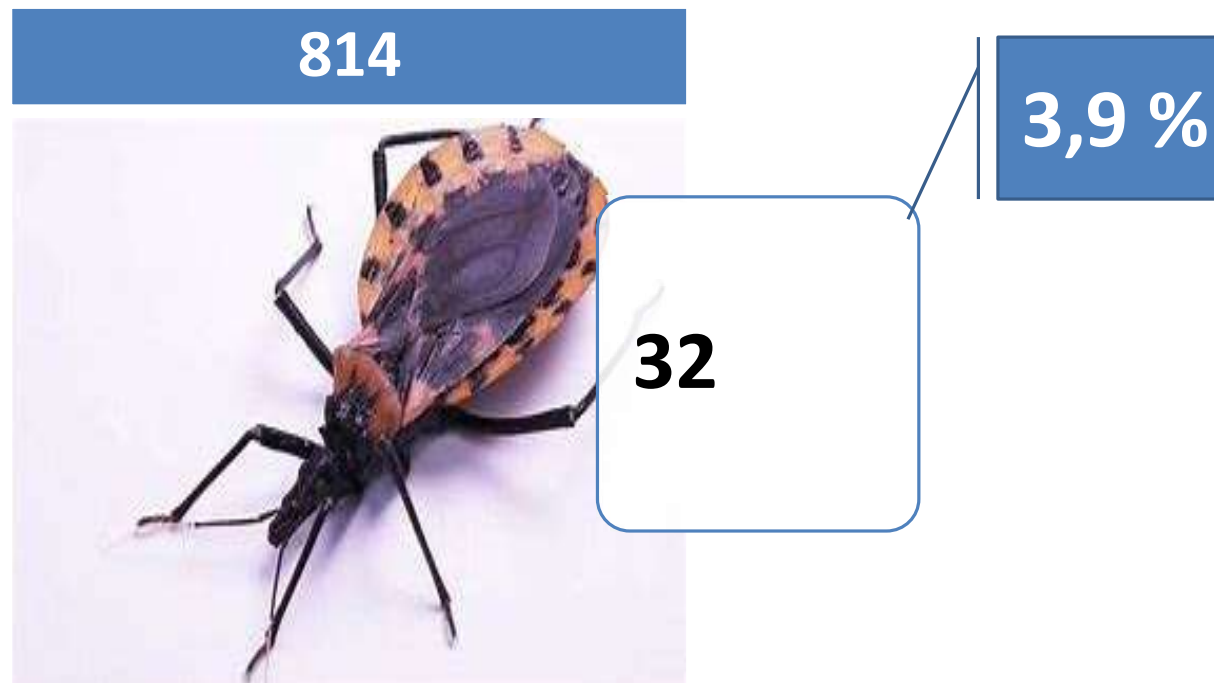

RELATÓRIO 2º SEMESTRE 2025



• USG - JACOBINA

366

PAULISTANA

• RAIO X

85

• ENDOSCOPIA

25

• CIRURGIA GERAL

68

RELATÓRIO 2º SEMESTRE 2025



SAMU



Ações e atividades realizadas



SECRETARIA MUNICIPAL DE
SAÚDE
Jacobina do Piauí



JUL



Equipe urgência e Samu em capacitação de suporte avançado de vida



Realizado a conferência municipal de saúde



Reunião com as equipes da ESF sobre ações e indicadores



Entrega de equipamentos para as equipes.



AGO



CER



BRASIL SORRIDENTE



HIPERDIA

Realização de:

- ✓ Exame médico (pré-diabético);
- ✓ Encaminhamento para avaliação de Retinopatia Diabética;
- ✓ Realização de exame eletrocardiograma;
- ✓ Lanche da tarde e conversa com nutricionista.
- ✓ Solicitações de exames laboratoriais e marcações;
- ✓ aferição de pressão, glicemia e medidas antropométrica;
- ✓ Atualização de caderneta de vacina do adulto e idoso;

Local: UBS Pedra Redonda
Data: 27/08 às 14:00h

AGO



SET



Seminário APS nos territórios em Teresina



Entrega de kits ACS e ACE no curso mais saúde com agente



Aula de Zumba na academia em saúde



Encontro de imunização e microplanejamento em Paulistana

SET



Ações setembro amarelo

52 Mulheres

- Mutirão varizes - Marcolândia

SET



CÃO

• 1.027

GATO

• 515

TOTAL

1.542

1.252

1.542

123%

OUT



Saúde na comunidade - Ferramenta

Saúde recebeu uma camionete e uma ambulância



Forró da saúde - vila pedra redonda

Mutirão de mamografia



OUT



OUT



CAMPANHA DE MULTIVACINAÇÃO

185



NOV



Forum comunitário selo UNICEF



Ação com adolescentes



Reunião Pacto pela saúde Paulistana



Novembro Azul

DEZ



Reunião de alinhamento com coordenadores



Sala de espera Dezembro Vermelho e laranja



Vacina contra VSR causador de bronquiolite

Forum nacional de gestores para pessoa com deficiência



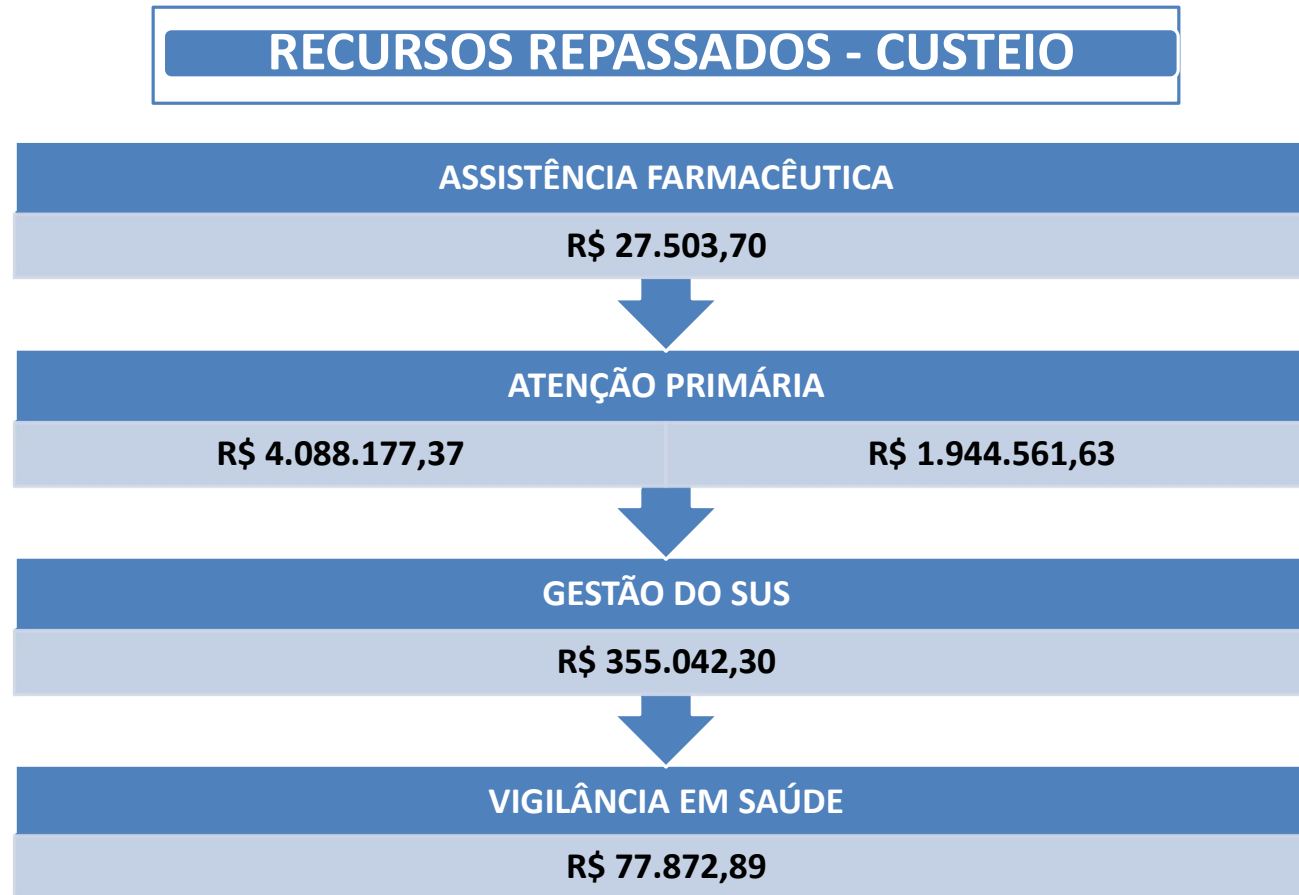

RECURSOS REPASSADOS - EMENDAS

ATENÇÃO PRIMÁRIA

R\$ 825.378,00

R\$ 1.524.409,00

R\$ 38.592,00





SECRETARIA MUNICIPAL DE EDUCAÇÃO

JACOBINA DO PIAUÍ

Prefeitura Municipal de Jacobina do Piauí
Segue Avançando!

APRESENTAÇÃO

A Secretaria Municipal de Educação de Jacobina do Piauí, **sob a liderança do secretário Miqueias Rodrigues de Oliveira** e com total apoio do **prefeito Vanderlei Carvalho e Vice Alex Oliveira**, apresenta o relatório de cumprimento das metas referente ao ano de 2025.

Foram feitos investimentos significativos para reestruturar e modernizar a rede municipal de ensino, destacando-se reformas nas escolas, continuação do Ensino integral, reorganização do ensino, dentre outras ações importantes que garantam o sucesso da Educação Municipal.

Nossa rede é formada por:

1001 alunos integrais com lanche, almoço e lanche de qualidade,

1046 de EJA, com transporte escolar para 90% deles.

154 Colaboradores efetivos

187 Colaboradores contratados



Cumprimento das metas Propostas para 2025

- Melhoramos, Reformamos e Ampliamos os espaços escolares
- Equipamos as escolas com recursos tecnológicos e pedagógicos.
- Elevamos o desempenho acadêmico da rede de ensino.
- Promovemos a formação continuada para profissionais da rede.
- Oferecemos Transporte escolar de qualidade e com responsabilidade.
- Promovemos encontros pedagógicos com os professores da rede municipal.
- Firmamos parcerias com órgãos Públicos para ações coletivas.
- Participamos de ações/eventos promovidos por outros órgãos.
- Incentivamos atividades culturais nas escolas.
- **Valorizar/bonificar/premiar os profissionais que conseguiram atingir suas metas.**
- Mantemos um bom clima escolar em todos os espaços que se faz Educação
- Trazemos inovações que melhoraram o ensino aprendizagem, elevou os índices educacionais e facilitou a vida dos profissionais.



Equipe Técnica/Pedagógica das escolas



Nome da escola	Nº de alunos	Nº de Professores	Nº de funcionários
Escola Mun. Jose cazuza	189(129 EJA)	45	50
Escola Mun. Maria Emilia(EJA)	720	40	43
Escola Mun. Pedra Redonda	266(156 EJA)	47	52
U. E. Petronio Portela	267	47	52
U.E. Severo Rocha	271	57	60
Escola Mun. Teresa de Jesus	57(26 EJA)	24	30
Escola Mun. Tomas Alcino	25(14 EJA)	7	10
Creche Mun. Mãe Ana	40	26	28
Creche Mun. Pequeno Príncipe	92	27	35
Creche Mun. Tia Araci	120	31	36
Total geral	2047	350	395

INFRAESTRUTURA

- Reforma em todas as escolas Municipais.
- Detetização em todas as escolas
- Atendimento de alunos em recomposição de aprendizagens
- Aquisição de kit alunos, Kit refeitório, fogões industrial, bebedouros, colchões, entre outros materiais necessários ao bom andamento da escola e para atender melhor nossos alunos.
- Aquisição de brinquedos para as escolas de Educação Infantil.
- Aquisição de utensílios de cozinhas para todas as escolas.
- Adequação e manutenção das instalações elétricas das escolas.
- Manutenção constantes nas climatizações das escolas.
- Parceria com Secretaria de Assistência social/ Conselho Tutelar para ajustes de condutas disciplinares, social e frequência escolar;
- Distribuição de 02 fardamentos completos para todos os alunos regulares da rede
- Construção da Creche Mae Ana.



3 - AÇÕES ADMINISTRATIVAS

- Criação de Leis: Criação do Fundo Municipal de Educação – 096/2025; Criação da Lei de novos Cargos – 090/2025; entre outras.
- Renovação dos conselhos: Cacs-Fundeb, CAE, CME e Conselhos Escolares-UEX
- Inserção das informações do Censo Escolar do INEP (alunos, profissionais escolares, transporte escolar e alunos PCDs)
- Acompanhamento e registro da Frequência escolar do Programa Bolsa Família a cada bimestre.
- Gerenciamento do Sistema de Monitoramento Escolar da rede municipal
- Realização de 01 processo seletivo para contratação de profissionais (professor, vigias, zelador, merendeira, cuidador apoio AEE, auxiliar de sala, assistente escolar, motorista, entre outros)



ORGANIZAÇÃO E GESTÃO DA REDE

- Reuniões de alinhamento com gestores escolares.
- Acompanhamento técnico às unidades de ensino.
- Integração entre Secretaria e escolas para execução do planejamento.
- Ações voltadas à melhoria contínua dos índices educacionais



Índices educacionais – 66 alunos

Avaliação de Entrada 2025

Percentual de estudante(s) por perfil de leitor

Pré-leitor Total - 39 estudante(s)

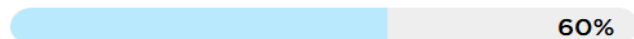

Pré-leitor Nível 1 - 0 estudante(s)

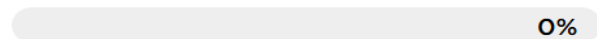

Pré-leitor Nível 2 - 1 estudante(s)

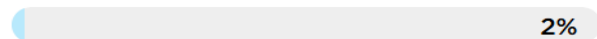

Pré-leitor Nível 3 - 5 estudante(s)

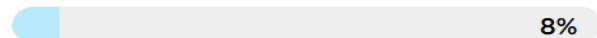

Pré-leitor Nível 4 - 33 estudante(s)



Leitor iniciante - 23 estudante(s)

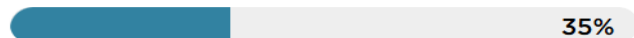

Leitor Fluente - 3 estudante(s)

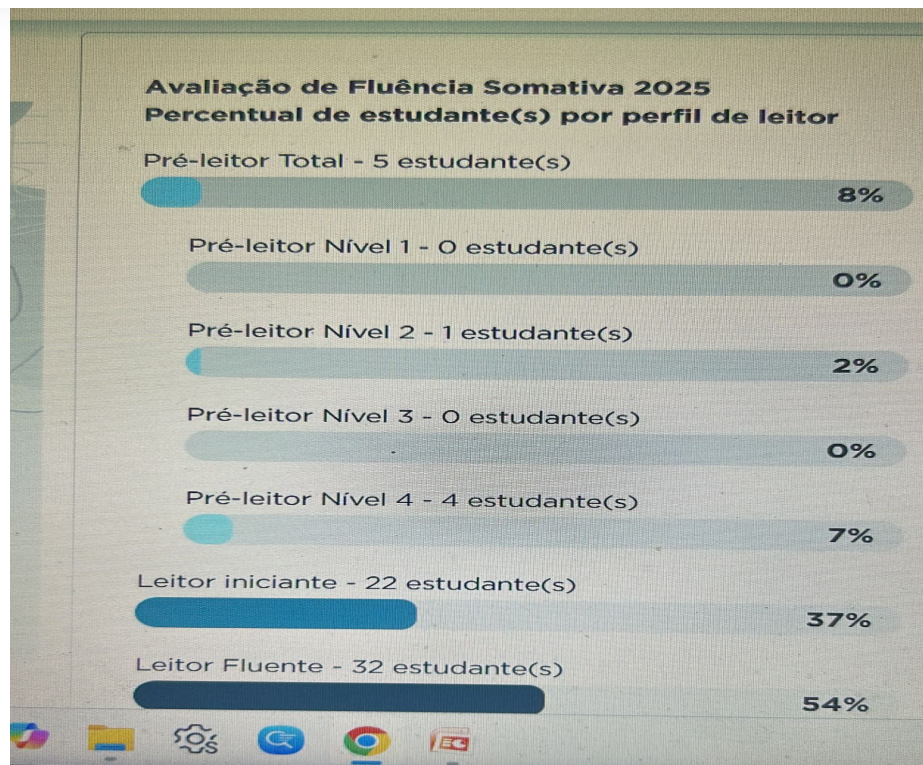
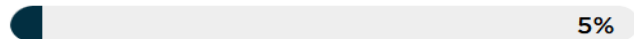



JACOBINA DO PIAUÍ

É SELO OURO

**PELO SEGUNDO
ANO CONSECUTIVO**

SEGUIMOS COM ALTA QUALIDADE NO ENSIO



MERENDA ESCOLAR



- **Atende às exigências do PNAE:**
 - ✓ Valor calórico adequado por faixa etária
 - ✓ Baixo uso de processados
- **Acompanhamento mensal por nutricionista**
- **Aceitação alimentar: Positiva das escolas**
- **Dias letivos com merenda servida: 203 dias**



AÇÕES DO TRANSPORTE ESCOLAR

➤ FROTA

Própria: 07 ônibus para transporte de alunos; 01 mobi

Terceirizada: 11 ônibus grandes; 01 micro-ônibus, 01 veículo (Hilux Cab.

Dupla, 01 veículo pequeno para transporte de alunos

Monitores do transporte escolar: 20 monitores

Rotas: 20

Motoristas: 20

Coordenador de transporte escolar: 01



REGISTRO FOTOGRAFICO DAS AÇÕES DA SECRETARIA MUNICIPAL DE EDUCAÇÃO







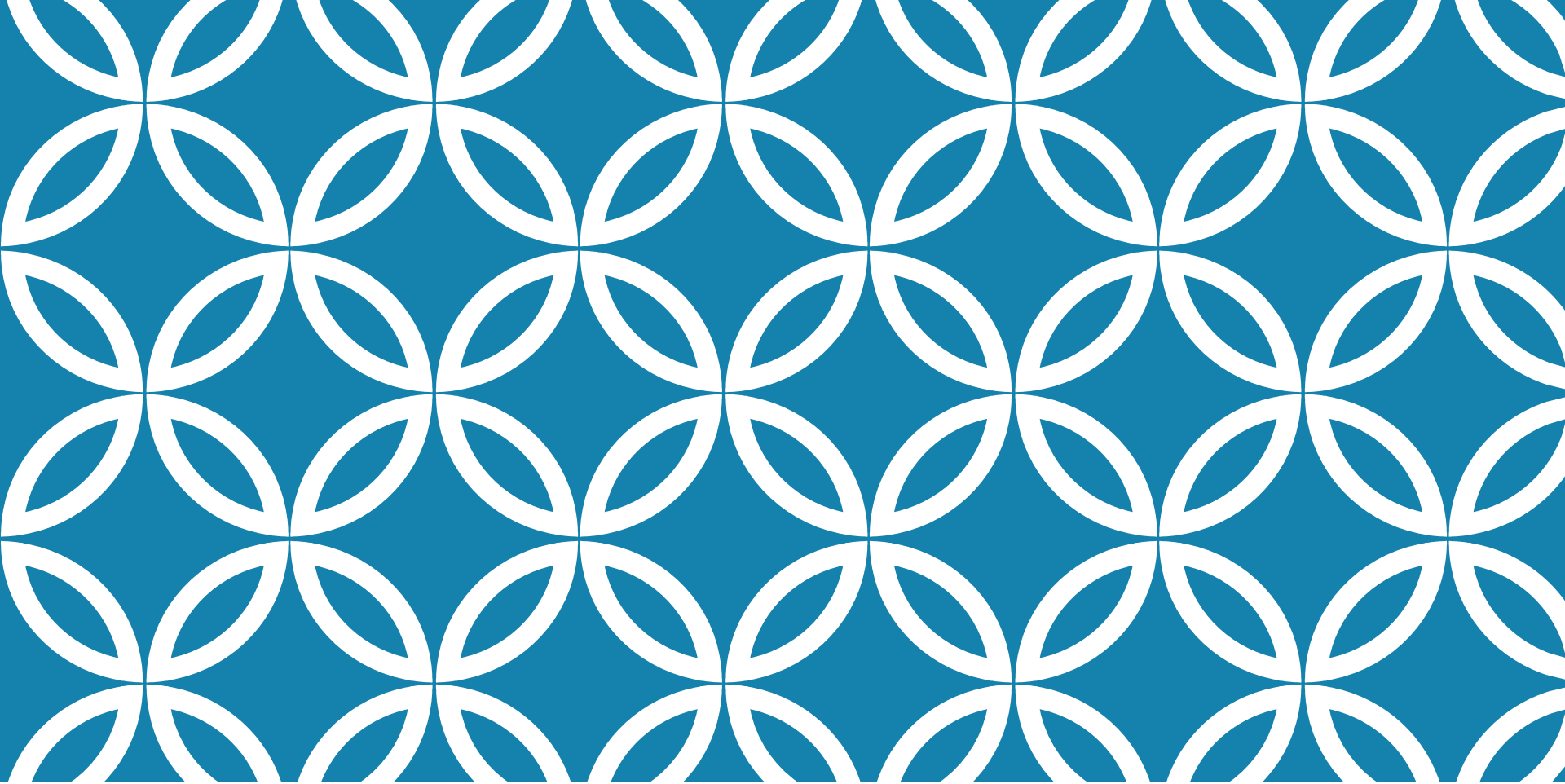

ANUAL DE 2025 RELATORIO E GESTÃO E LRF

PREFEITURA MUNICIPAL
DE JACOBINA DO
PIAUÍ- PI

OBJETIVOS

- Demonstrar as receitas e as despesas arrecadas no período;
- Avaliar os índices legais de aplicação em saúde, educação , Profissionais da educação e de despesas com pessoal;
- Permitir a interação dos munícipes com a administração municipal.

DEMONSTRATIVO DAS
RECEITAS E DESPESAS DE 2025

**Orçamento do exercício de
2025 R\$ 55.614.745,81**

Receitas e Despesas Orçamentarias	Prevista no de 2025	SEMESTRE de 2025
Receitas	R\$ 55.614.745,81	R\$ 28.775.780,85
Despesas	R\$ 55.614.745,81	R\$ 26.426.949,73

ORGÃO	TOTAL	R\$
Legislativa	748.668,17	
Administração	4.793.801,55	
Previdencia social	105.665,93	
Assistência Social	884.969,57	
Saúde	3.685.286,77	
Educação	12.254.451,47	
Cultura	54.845,87	
Urbanismo	3.440.261,11	
Gestão Ambiental	48.803,00	
Energia	55.116,08	
Transporte	251.973,52	
Desporto e Lazer	79.204,50	
Encargos Especiais	23.042,19	

LIMITES CONSTITUCIONAIS DESPESAS PREVISTAS E REALIZADAS

SAÚDE

	Percentual Mínimo para Aplicação na SAÚDE em 2025	Percentual Aplicado no ANO de 2025
Saúde	<u>R\$ 1.608.119,93</u>	<u>R\$ 2.254.953,62</u>
Percentual	15% + (Outras Transferências p/ Saúde)	21,03%
%		

LIMITES CONSTITUCIONAIS DESpesas PREVISTAS E REALIZADAS

RECEITAS DE IMPOSTOS E TRANSFERÊNCIAS CONSTITUCIONAIS
DO EXERCÍCIO DE 2025

E D U C A Ç Ã O		
	Percentual Mínimo para Aplicação no EXERCÍCIO de 2025	Percentual Aplicado no ANO de 2025
Educação	<u>R\$ 2.680.199,88</u>	<u>R\$ 1.860.652,70</u>
Percentual	25% - (Transf. p/ FUNDEB) + (Outras Transf. p/ Educação – FNDE) +(conv.) + (Rem. De Dep.)	21,65%
%		

FUNDEB — PERCENTUAIS

BASE DE CÁLCULO — REPASSES PARA O FUNDEB

RECEITA DO FUNDEB DE 2025		R\$ 16.002.716,30
	Percentual Mínimo para Aplicação com profissionais da educação	Percentual Aplicado no ANO DE 2025
FUNDEB	<u>R\$ 10.930.065,84</u>	<u>R\$ 8.677.800,57</u>
Percentual - %	70%	56,21%
VAAT 50% INFANTIL	50%	25,50%
VAAT 15% CAPITAL	15%	21,37%

ÍNDICE DE DESPESA COM PESSOAL DO ANO DE 2025

TOTAL DA DESPESA COM PESSOAL	VALOR	PERCENTUAL
BASE DE CALCULO – RECEITA CORRENTE LIQUIDA	R\$ 28.320.757,60	100%
LIMITE MÁXIMO ESTABELECIDO PARA O ANO DE 2025	R\$ 15.293.209,10	54,00%
TOTAL DAS DESPESAS EXECUTADAS PARA O ANO DE 2025	R\$ 13.575.917,30	48,23%